

PLANTA DO PRIMEIRO PAVIMENTO
ESCALA: 1/75

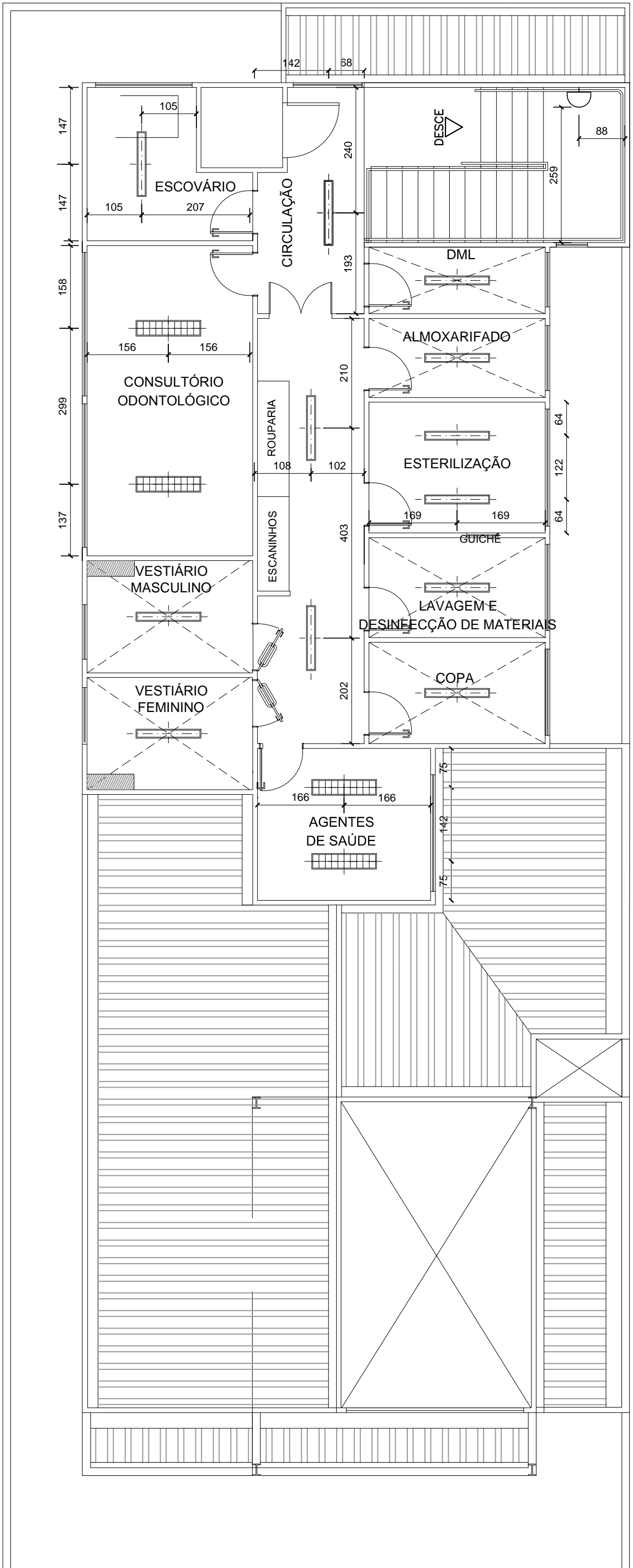

PLANTA DO SEGUNDO PAVIMENTO
ESCALA: 1/75

SIMBOLOGIA - ILUMINAÇÃO:	
SÍMBOLO	DESCRIÇÃO
	LUMINÁRIA DE EMBUTIR PARA 2 LÂMPADAS FLUORESCENTES TUBULARES DE 32W. APROPRIADA PARA FORRO DE GESSO OU MODULADO COM PERFIL "T" DE ABA 25mm. CORPO EM CHAPA DE AÇO TRATADA COM ACABAMENTO EM PINTURA ELETROSTÁTICA EPOXI-PO NA COR BRANCA. REFLETOR E ALETAS PARABÓLICAS EM ALUMÍNIO ANODIZADO DE ALTO BRILHO. EQUIPADA COM PORTA-LÂMPADA ANTIVIBRATÓRIO EM POLICARBONATO, COM TRAVA DE SEGURANÇA E PROTEÇÃO CONTRA AQUECIMENTO NOS CONTATOS. REF.: MOD.: 2001 2xT26-32W, DA ITAIM (FORNECIDA COMPLETA, COM 2 LÂMPADAS T5 E REATOR ELETRÔNICO (AFP/PARTIDA RÁPIDA) COM TAXA DE DISTORÇÃO HARMÔNICA (THD) MENOR QUE 10%).
	LUMINÁRIA DE EMBUTIR PARA 2 LÂMPADAS FLUORESCENTES TUBULARES DE 16W. APROPRIADA PARA FORRO DE GESSO OU MODULADO COM PERFIL "T" DE ABA 25mm. CORPO / REFLETOR EM CHAPA DE AÇO TRATADA COM ACABAMENTO EM PINTURA ELETROSTÁTICA EPOXI-PO NA COR BRANCA. DIFUSOR EM ACRÍLICO LEITOSO. EQUIPADA COM PORTA-LÂMPADA ANTIVIBRATÓRIO EM POLICARBONATO, COM TRAVA DE SEGURANÇA E PROTEÇÃO CONTRA AQUECIMENTO NOS CONTATOS. REF.: MOD.: 2001 2xT26-16W, DA ITAIM (FORNECIDA COMPLETA, COM 2 LÂMPADAS T5 E REATOR ELETRÔNICO (AFP/PARTIDA RÁPIDA) COM TAXA DE DISTORÇÃO HARMÔNICA (THD) MENOR QUE 10%).
	LUMINÁRIA DE EMBUTIR PARA 2 LÂMPADAS FLUORESCENTES TUBULARES DE 32W. APROPRIADA PARA FORRO DE GESSO OU MODULADO COM PERFIL "T" DE ABA 25mm. CORPO / REFLETOR EM CHAPA DE AÇO TRATADA COM ACABAMENTO EM PINTURA ELETROSTÁTICA EPOXI-PO NA COR BRANCA. DIFUSOR EM ACRÍLICO LEITOSO. EQUIPADA COM PORTA-LÂMPADA ANTIVIBRATÓRIO EM POLICARBONATO, COM TRAVA DE SEGURANÇA E PROTEÇÃO CONTRA AQUECIMENTO NOS CONTATOS. REF.: MOD.: 2102 2xT16-32W, DA ITAIM (FORNECIDA COMPLETA, COM 2 LÂMPADAS T5 E REATOR ELETRÔNICO (AFP/PARTIDA RÁPIDA) COM TAXA DE DISTORÇÃO HARMÔNICA (THD) MENOR QUE 10%).
	LUMINÁRIA DE EMBUTIR PARA 2 LÂMPADAS FLUORESCENTES TUBULARES DE 16W. APROPRIADA PARA FORRO DE GESSO OU MODULADO COM PERFIL "T" DE ABA 25mm. CORPO / REFLETOR EM CHAPA DE AÇO TRATADA COM ACABAMENTO EM PINTURA ELETROSTÁTICA EPOXI-PO NA COR BRANCA. DIFUSOR EM ACRÍLICO LEITOSO. EQUIPADA COM PORTA-LÂMPADA ANTIVIBRATÓRIO EM POLICARBONATO, COM TRAVA DE SEGURANÇA E PROTEÇÃO CONTRA AQUECIMENTO NOS CONTATOS. REF.: MOD.: 2102 2xT16-16W, DA ITAIM (FORNECIDA COMPLETA, COM 2 LÂMPADAS T5 E REATOR ELETRÔNICO (AFP/PARTIDA RÁPIDA) COM TAXA DE DISTORÇÃO HARMÔNICA (THD) MENOR QUE 10%).
	LUMINÁRIA RETANGULAR DE SOBREPOR TIPO ARANDELA PARA 1 LÂMPADA FLUORESCENTE COMPACTA DE 23W. INSTALADA A 220cm DO PISO ACABADO OU CONFORME INDICAÇÃO EM PLANTA. CORPO EM CHAPA DE AÇO TRATADA COM PINTURA ELETROSTÁTICA EPOXI-PO NA COR BRANCA. DIFUSOR EM VIDRO PLANO TEMPERADO JATEADO. REF.: MOD.: OLIVINO 1xTC-TSE-23W DA ITAIM. FORNECIDA COM 1 LÂMPADA FLUORESCENTE COMPACTA DE 23W-220V.

- NOTAS:
- 1-PROIBIDA REPRODUÇÃO OU ALTERAÇÃO DO CONTEÚDO SEM AUTORIZAÇÃO DOS RESPONSÁVEIS TÉCNICOS DO PROJETO.
 - 2-DIREITOS AUTORAIS RESERVADOS - LEI FEDERAL 9.610 DE 19/02/1996.
 - 3-CONFERIR MEDIDAS NO LOCAL.
 - 4-COTAS EM CENTÍMETROS.
 - 5-OS COMPONENTES E MATERIAIS ESPECIFICADOS NESTE PROJETO SÃO REFERÊNCIAS, E PODERÃO SER SUBSTITUÍDOS POR EQUIVALENTES TÉCNICOS (APRESENTAR PROTÓTIPO PARA APROVAÇÃO POR PARTE DA FISCALIZAÇÃO DE OBRAS).

SUBSECRETARIA DE VIGILÂNCIA E PROTEÇÃO À SAÚDE
SUPERINTENDÊNCIA DE VIGILÂNCIA SANITÁRIA
DIRETORIA DE INFRAESTRUTURA FÍSICA

PROJETO MODELO UNIDADE BÁSICA DE SAÚDE
PROJETO DE ACORDO COM RDC-50/2002 E
RESOLUÇÃO 1797/09 DA SES-MG

É DE RESPONSABILIDADE DO MUNICÍPIO APROVAÇÃO
COM A IMPLANTAÇÃO NO TERRENO ESCOLHIDO.

03	READEQUAÇÃO DA ARQUITETURA E COMENTÁRIOS	11/09/2013	VIÁBIL
02	ADEQUAÇÃO DA ARQUITETURA CONFORME VISA	05/02/2013	VIÁBIL
01	EMIÇÃO FINAL	12/11/2012	VIÁBIL
00	EMIÇÃO INICIAL	23/10/2012	VIÁBIL
REVISÃO	OBJETO	DATA	VERIFICAÇÃO

GERENCIAMENTO E PROJETO:



Viabile
solução em projetos

Av. Augusto de Lima, nº555
conj. 418 - Centro - BH
Telefax: (31) 3324-2702
http://www.viabile.com.br
viabile@viabile.com.br

DESENVOLVIMENTO: BRENO ASSIS DE OLIVEIRA		DATA: SETEMBRO/2013	
NOME DO ARQUIVO CAD: 460-UBSSS-R03-LUM-01-PE-T1A.DWG		ESCALA: INDICADA	UNIDADE: MILÍMETROS
RESPONSÁVEL TÉCNICO:		PROPRIETÁRIO:	
BRENO ASSIS DE OLIVEIRA		CREA: 78.667/D	
		SECRETARIA DO ESTADO DE SAÚDE DE MINAS GERAIS	



GOVERNO DO ESTADO DE MINAS GERAIS
Secretaria de Estado de Saúde de Minas Gerais
Cidade Administrativa Presidente Tancredo Neves
Rodovia Prof. Américo Gianetti s/nº - Bairro: Serra Verde - B. Hte -
Minas Gerais - CEP: 31630-900 SES-MG Predio Minas - 12º e 13º andar

SUBSECRETARIA DE INOVAÇÃO E LOGÍSTICA
SUPERINTENDENCIA DE GESTÃO
DIRETORIA DE GESTÃO DA REDE FÍSICA

DISCIPLINA: LUMINOTÉCNICO		
PROJETO: UBS MINAS - PROJETO MODELO TIPO T1A - ACLIVE		
ENDEREÇO: VÁRIAS UNIDADES NO ESTADO DE MINAS GERAIS		
CONTEÚDO: PLANTAS SIMBOLOGIA	ETAPA: PROJETO EXECUTIVO	FOLHA: 01 01